WICONA®

Avec nous, réinventez la ville

Direction Commerciale France
Rue Jean-Baptiste Godin
Parc d'Activités Le Plateau
02 200 Courmelles
Tél. : 03 23 59 82 00
Fax : 03 23 59 82 05

www.wicona.fr

www.wiconafinder.com

www.wicona.com

495.1512

WICONA®
LES TECHNOLOGIES DE VOS IDÉES

» Villes de demain : humanité et innovations

1|

Mais pourquoi WICONA, leader en solutions aluminium intelligentes pour le bâtiment, s'intéresse autant à ce sujet ? Quelques chiffres apportent un premier éclairage. En 2020, 80 % des Européens vivront dans des zones urbaines. A l'horizon 2050, dans trente ans à peine, deux tiers des habitants de la planète, soit 70 %, seront citadins.

2|

Demain, à quoi ressembleront nos villes ?

Face au défi de la densité et à un environnement social, économique, règlementaire et climatique en perpétuel changement, quelles réponses offrir aux citoyens-usagers ?

Face à cette nouvelle donne, les réponses sont multiples. Depuis quelques années déjà, beaucoup imaginent une ville intelligente et interactive, une ville « connectée » la ville de demain.

Chez WICONA nous pensons que nos réponses technologiques et innovantes participent déjà à mieux imaginer et construire la ville de 2050.

3|

La ville sera monde : nouvelles villes, vies nouvelles

La ville de demain propose non plus une lecture verticale mais horizontale et décloisonnée de son urbanisme. En véritable « écosystème », cette ville nouvelle a vocation à s'adapter selon l'endroit du globe où elle se développe, différences de conditions climatiques obligent. Des contraintes que l'architecture se doit elle aussi d'intégrer, pour le citoyen-usager.

Dès lors rappelle Carlos Moreno, professeur d'université, spécialiste de la smartcity, « le vrai défi est celui de l'intelligence. » Dans cette ville, technologie et lien humain se conjuguent au bénéfice de tous. En substance, la technologie seule ne suffira pas à relever ces enjeux : « La problématique smart de la ville n'est pas que technologique ; c'est avant tout une problématique de vie et de partage dans un territoire donné. »

Repenser l'architecture des villes

Il semble acquis que l'architecture du futur sera au carrefour du juste équilibre entre l'ingénierie développée par l'homme et toute la science et l'ingéniosité de la nature.

Dès lors, concevoir les bâtiments de demain s'annonce enthousiasmant.
Le sujet apparaît d'une actualité brûlante et cette approche place l'innovation au cœur du processus ; innovation technologique bien sûr, mais pas uniquement. A l'image de celle portée depuis longtemps par WICONA dans le développement de ses produits.

Ensuite parce que cette vision redonne à l'humain toute sa dimension. Dans un contexte de digitalisation poussée, le lien humain est vecteur de valeur ajoutée. Comme celle offerte par les experts WICONA à des prescripteurs et clients en attente de solutions toujours plus personnalisées, créatives.
Sur mesure.

Le bâtiment de demain déjà construit

Nul hasard donc si WICONA anticipe l'avenir une fois de plus, y compris sur les champs de la réflexion et de la prospective, qui peuvent sembler éloignés de son métier. Son expertise dans le domaine de l'aluminium et du bâtiment la positionne pourtant comme un acteur clé de l'évolution des villes. Construire mieux, plus intelligent, plus durable, telle est son ambition. Pour y parvenir et opérer les bons choix stratégiques, WICONA s'entoure de l'éclairage des meilleurs experts. Et en fait bénéficier l'ensemble de ses partenaires et clients. Assurément un choix audacieux pour rester dans la course et continuer à créer, demain comme aujourd'hui, les meilleures solutions. Pour le meilleur des bâtiments et des villes.

WICONA, demain déjà

Chez WICONA, les technologies et les hommes sont déjà au service de la ville et des bâtiments de demain. En réinventant continuellement des innovations, WICONA affirme son positionnement comme acteur clé de l'évolution de la construction des bâtiments des villes.

Une promesse qu'illustrent les innovations de rupture et les nouveaux systèmes exclusifs ou inédits WICONA : la dernière génération de barrettes en polyamide 100 % recyclables en atteste, tout comme sa nouvelle technologie de façade modulaire hermétique CCF (Closed Cavity Façade), système de RPT de 4e génération avec ETC Intelligence®, intégration du BIM.

Avec WICONA, la ville de demain s'invente dès aujourd'hui. Ensemble.

3| Holiday Inn - Dijon (21)
Architecte : Seturec (21)
Entreprise : Acrem Metal (21)
Photographe : Sophie Boguet

1| Oxygène-Urbat - Montpellier (34)
Architecte :
Marie-Elisabeth Nicoleau (34)
Entreprise : Gauthier (43)
Photographe : Nicolas Borel

4| Le Cube Orange - Lyon (69)
Architecte : Jakob & Mac Farlane (75) - Entreprise : Entraxe (69)
Photographe : Uniqt

2| Maison du Hip Hop - Lille (59)
Architecte : King Kong (33)
Entreprise : PMN (59)
Photographe : Roland Halbe Office

5| Hosn - Liban
Architecte : Management and Engeneering Consultants
Client : Glassline Industries
Photographe : DR WICONA

4|

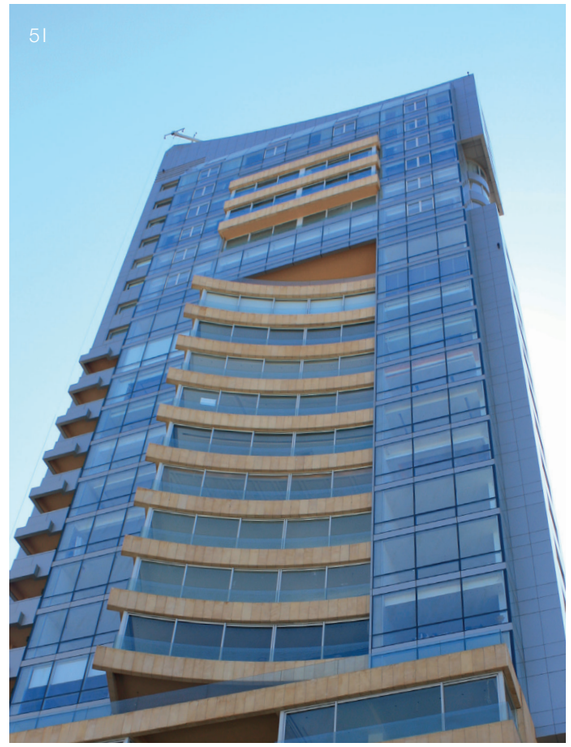
5|